

宛名印刷データ作成



ご希望のデザインで作成可能。テンプレートからも選べる。

インデザインまたは PDF データで納品。

人名漢字にも柔軟に対応。異体字がたくさんあるフォントが使える。

指定フォーマットがないので、今あるデータがそのまま使える。

納品したデータは御社の機械で印刷できるのでコスト削減にも。

通常3~5営業日で納品。お急ぎにも対応します。

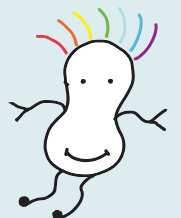

宛名印刷データ作成の流れ

1 csvデータをご準備ください。

指定のフォーマットはございません。
これから作成される方にはテンプレートもご用意しております。ダウンロードしてお使い下さい。

2 レイアウトをご選択ください。

サンプルから選んで頂くこともできます。見本をお持ちでしたら、csvデータと一緒に送信下さい。
手書きのイメージから作成することも出来ます。

3 フォントをご選択ください。

常用漢字以外の漢字を使用される場合は、フォントによって作字が必要になる場合もあります。
異体字の種類が多いフォントをご選択頂くことで作字の必要がなくなることもあります。
インデザインデータの納品をご希望の場合は、事前にご使用フォントをお知らせ下さい。
フォントによってはご希望に添えない場合もあります。

csvデータ、レイアウトサンプル、フォントをメール送信または
webサイトの専用ページからアップロードして下さい。

お客様

ご注文内容を確認し、サンプルデータの作成を開始します。
確認後、2~3営業日でサンプルデータを送信致します。

弊社

4 レイアウトの確認、印刷位置の確認をしてください。

確認頂き、訂正の有無をご連絡下さい。
訂正がある場合は、再度サンプルデータを送信致します。

5 納品された完成データをご確認下さい。

訂正が完了後、納品データを送信します。(2営業日程度) 不備がないか確認下さい。

6 データ納品後、2週間以内に料金をお振込み下さい。

01 CSVデータの準備

宛名印刷に使用する csv データをご準備ください。フォーマットの指定はありません。

【CSVデータの1例】

| sample | | | | | | | | | |
|--------|-----|----------|-----------------------|------------|-------------|----------------------|-----------|------|-----------|
| ① 姓 | ② 名 | ③ 郵便番号 | ④ 住所 | 住所2 | ⑥ 会社名 | ⑦ 部署名 | ⑧ 役職名 | ⑨ 敬称 | ⑩ 備考 |
| 野村 | 幸一 | 220-2446 | 神奈川県横浜市中区弥生町3-3-10 | | | | | 様 | |
| 飯田 | 翔 | 186-8130 | 東京都文京区千石3-2-4 | | | | | 様 | |
| 阿部 | 真一 | 656-1686 | 兵庫県神戸市長田区二番町1-2-11 | シティライフ108 | 有限会社ブレイン | 総務部 総務課 | 代表取締役 | 様 | |
| | | 996-0850 | 山形県山形市上町2-2-4 | | 株式会社三輝 | 法務部 法務管理グループ | | 御中 | |
| 佐倉 | 勝善 | 140-7309 | 東京都府中市天神町1-1-7 | | 株式会社光輝 | 人事部 採用担当 | | 様 | |
| 山下 | 真理 | 213-8310 | 神奈川県逗子市小坪2-2-14 | | | | | 様 | |
| 岩本 | 駿平 | 156-9182 | 東京都世田谷区粕谷2-1-7 | シンブルライフ110 | | | | 先生 | |
| 中山 | 睦 | 063-5470 | 北海道札幌市北区北二十九条西1-3-10 | | 有限会社四季 | 経理部 経理課 | 課長代理 | 様 | |
| 葛西 | 始 | 653-1190 | 兵庫県尼崎市東本町1-5-15 | ドエル613 | | | | 様 | |
| 小西 | ●章 | 794-1838 | 愛媛県松山市白水台4-3-4 | | 株式会社成和 | 財務部 財政管理第1グループ | グループリーダー | 様 | 陸 生きるの上の一 |
| 杉山 | 和夫 | 153-0496 | 東京都千代田区麹町4-3-8 | | 株式会社エバークリーン | 経営企画部 経営企画課 社長室付 | 秘書 | 様 | |
| 井上 | 暁子 | 597-0853 | 大阪府枚方市香里ヶ丘2-5-8 | | 株式会社スパーク | 広報部 マーケティング課 市場調査第1係 | 係長 | 様 | |
| 駒崎 | 公一 | 243-5342 | 神奈川県川崎市多摩区西生田4-3-5 | | 株式会社フジモト | 宣伝部 | 部長 | 様 | |
| 阪口 | 良行 | 203-2997 | 東京都足立区南花畑3-4-13 | | | | | 様 | |
| 大沼 | 英章 | 182-4903 | 東京都文京区小石川1-3-10 | スワローハイツ510 | | | | 様 | |
| 池田 | 浩之 | 809-3963 | 福岡県北九州市八幡西区千代3-1-1208 | | | | | 様 | |
| 高木 | 進 | 450-2775 | 愛知県名古屋市中区北通1-5-1002 | | 株式会社ダイチ | 販売促進部 中部地方担当 | エリアマネージャー | 様 | |
| 久保 | 裕 | 151-0380 | 東京都港区港南3-2-10 | | | | | 様 | |

サンプル画像のデータはすべて架空のものです。

- ①②姓名 姓と名は別のセルに分ける、または姓と名の間にスペースを1文字入れて下さい。
特殊漢字は文字化けの原因となりますので●などで代用後、備考欄⑩に詳細を入力下さい。
- ③郵便番号 ハイフン有り、無しどちらでもかまいません。
- ④⑤住所 ビル名は別のセルに分ける、またはスペースで区切って下さい。
住所が長い場合、適宜改行を入れて調整します。
丸数字や () 数字、ローマ数字などは文字化けの原因となりますので、備考欄を使用下さい。
- ⑥会社名 (株)有などは、株式会社・有限会社などに変更します。
- ⑦部署名 2行になる場合は別のセルに分けて下さい。
- ⑧役職名 2行になる場合は別のセルに分けて下さい。
- ⑨敬称 氏名がある場合は様、会社名のみ場合は御中で表記します。
その他のご希望がある場合は敬称を入力下さい。
- ⑩備考 特殊文字など別途必要な指示がある場合、入力下さい。

テンプレートもご用意しております。ダウンロードは↓



<https://dream-alive.biz/data.html>

02 レイアウトを選ぶ

レイアウトを選んで下さい。

(レイアウトサンプルは郵便はがきですが、長3封筒、洋2封筒、その他、用紙サイズにあわせて調整致します。
また、用紙を横使いにすることも可能です。)

【縦書きレイアウト】

T01

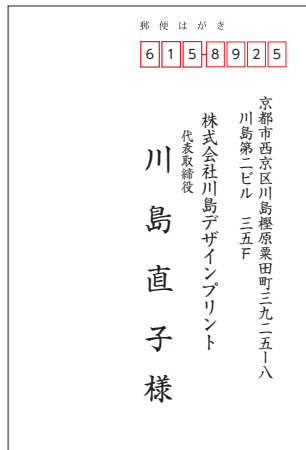

T02

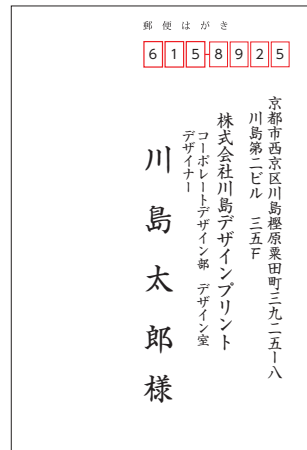

T03

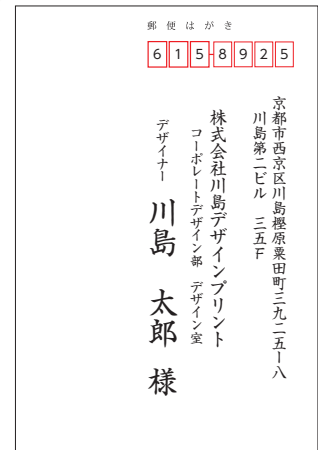

T04

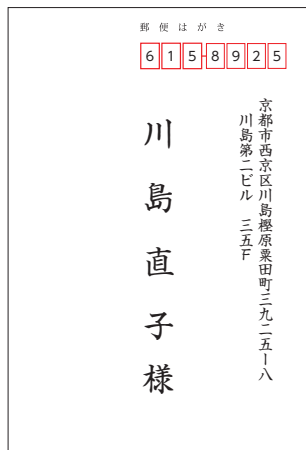

T05

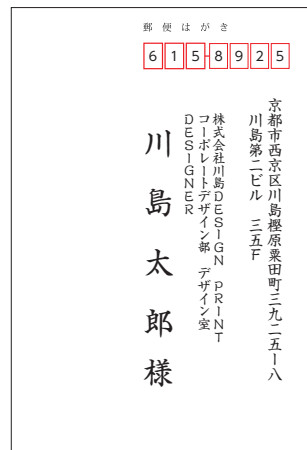

T06

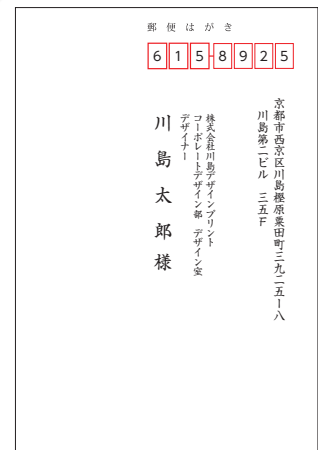

- ・数字はすべて漢数字に変換します。
- ・英字はすべて全角に変換します。(レイアウト T05 参照)
- ・半角カタカナは全角カタカナへ変換します。
- ・長い住所や部署名などは適宜改行を入れる、または文字を小さくして調整します。

【横書きレイアウト】

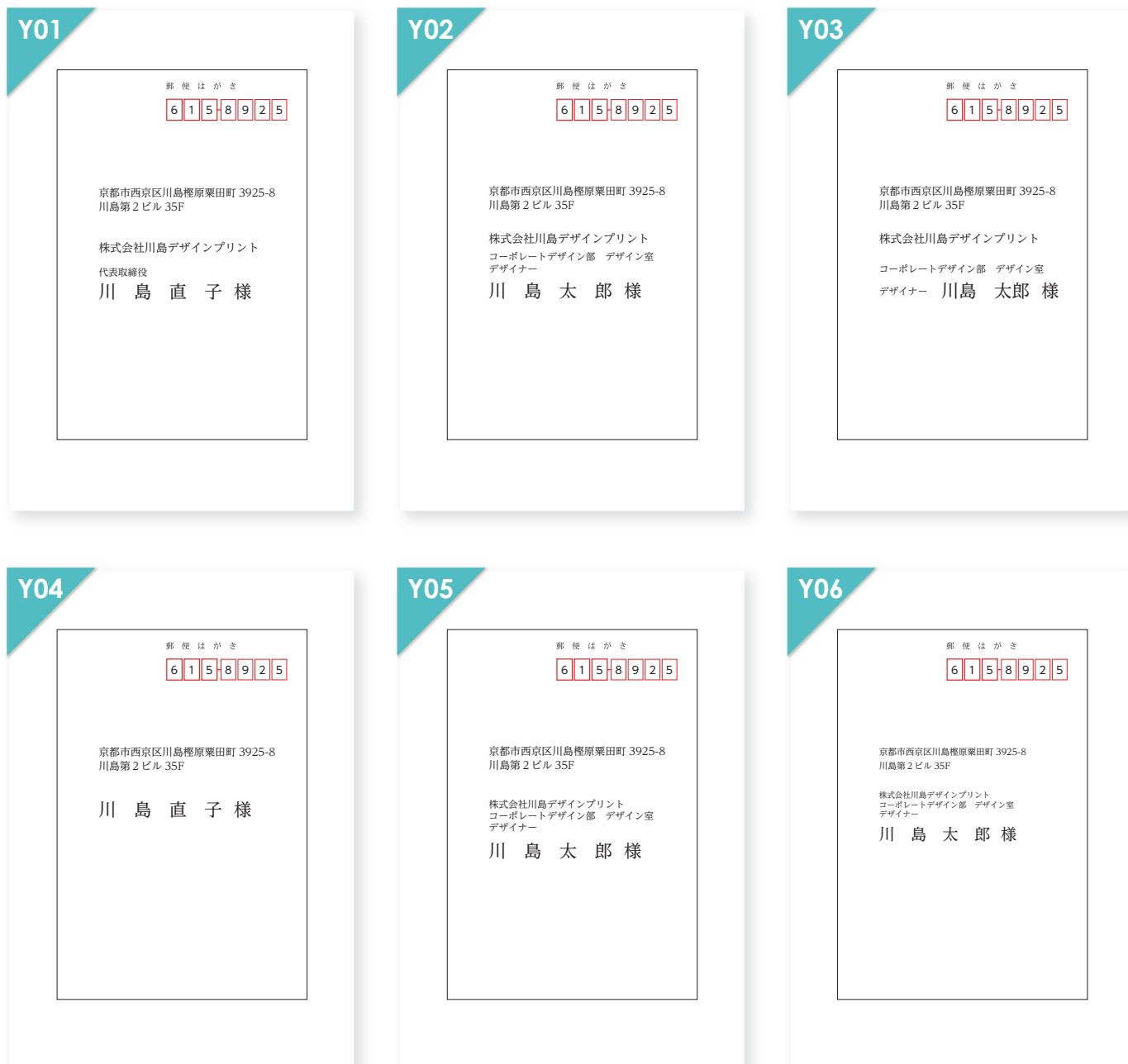

- ・数字はすべて半角数字に変換します。
- ・英字はすべて半角に変換します。
- ・半角カタカナは全角カタカナへ変換します。
- ・長い住所や部署名などは適宜改行を入れる、または文字を小さくして調整します。

ご希望のレイアウトサンプルをお持ちの方は、csv データと一緒に

✉ support@dream-alive.biz

03 フォントを選ぶ

フォントを選んで下さい。縦書きレイアウト、横書きレイアウト共通です。

F01 **ゴシック体** 異体字数 ★★★★★

京都市榎原粟田町三九二五―八
川島第2ビル 三五F
株式会社川島DESIGN PRINT
コーポレートデザイン部 デザイン室
川島 太郎 様

京都市榎原粟田町三九二五―八
川島第2ビル 三五F
株式会社川島DESIGN PRINT
コーポレートデザイン部
DESIGNER
川島 太郎 様

異体字サンプル
辺：辺邊邊邊邊邊邊邊邊邊
真：真真真真 古：古古
崎：崎崎崎崎 高：高高
辻：辻辻 葛：葛葛

F02 **明朝体** 異体字数 ★★★★★

京都市榎原粟田町三九二五―八
川島第2ビル 三五F
株式会社川島DESIGN PRINT
コーポレートデザイン部
DESIGNER
川島 太郎 様

京都市榎原粟田町三九二五―八
川島第2ビル 三五F
株式会社川島DESIGN PRINT
コーポレートデザイン部
DESIGNER
川島 太郎 様

異体字サンプル
辺：辺邊邊邊邊邊邊邊邊邊
真：真真真真 古：古古
崎：崎崎崎崎 高：高高
辻：辻辻 葛：葛葛

F03 **丸ゴシック体** 異体字数 ★★★★★

京都市榎原粟田町三九二五―八
川島第2ビル 三五F
株式会社川島DESIGN PRINT
コーポレートデザイン部
DESIGNER
川島 太郎 様

京都市榎原粟田町三九二五―八
川島第2ビル 三五F
株式会社川島DESIGN PRINT
コーポレートデザイン部
DESIGNER
川島 太郎 様

異体字サンプル
辺：辺邊邊邊邊邊邊邊邊邊
真：真真真真 古：古古
崎：崎崎崎崎 高：高高
辻：辻辻 葛：葛葛

F04 **楷書体** 異体字数 ★★★

京都市榎原粟田町三九二五―八
川島第2ビル 三五F
株式会社川島DESIGN PRINT
コーポレートデザイン部
DESIGNER
川島 太郎 様

京都市榎原粟田町三九二五―八
川島第2ビル 三五F
株式会社川島DESIGN PRINT
コーポレートデザイン部
DESIGNER
川島 太郎 様

異体字サンプル
辺：辺邊 邊 邊 邊邊邊
真：真真真真 古：古古
崎：崎崎崎崎 高：高高
辻：辻辻 葛：葛葛

F05 **行書体** 異体字数 ★

京都市榎原粟田町三九二五―八
川島第2ビル 三五F
株式会社川島DESIGN PRINT
コーポレートデザイン部
DESIGNER
川島 太郎 様

京都市榎原粟田町三九二五―八
川島第2ビル 三五F
株式会社川島DESIGN PRINT
コーポレートデザイン部
DESIGNER
川島 太郎 様

異体字サンプル
辺：辺邊 邊 邊 邊邊邊
真：真真真真 古：古古
崎：崎崎崎崎 高：高高
辻：辻辻 葛：葛葛

F06 **教科書体** 異体字数 ★

京都市榎原粟田町三九二五―八
川島第2ビル 三五F
株式会社川島DESIGN PRINT
コーポレートデザイン部
DESIGNER
川島 太郎 様

京都市榎原粟田町三九二五―八
川島第2ビル 三五F
株式会社川島DESIGN PRINT
コーポレートデザイン部
DESIGNER
川島 太郎 様

異体字サンプル
辺：辺邊 邊 邊 邊邊邊
真：真真真真 古：古古
崎：崎崎崎崎 高：高高
辻：辻辻 葛：葛葛

異体字とは標準的な文字に対して、字体の異なる文字のことです。
異体字を多く含んでいるフォントを使用すると
様々な人名に対応できるだけでなく、作字をしなくてもよいため
コストダウンにつながります。

04 サンプルデータの確認

印刷前にサンプルデータをご確認頂きます。(データご入稿後、2~3 営業日程度)
サンプルデータは文字の多い方や注意事項のある方などを数名ピックアップし、メールにて送信致します。
文字の大きさや、印刷した際の位置などを確認してください。
修正などがある場合は修正箇所をご連絡頂き、再度データを送信します。

05 データの納品

データはインデザインまたは、PDF で納品致します。(校了後、2 営業日後)
インデザインデータをご希望の方は、事前にご使用のフォントをお知らせ下さい。
フォントによってはご希望に添えない場合もございます。

【テンプレートからレイアウトを選択された場合】

| | 基本料金 | インデザイン単価 | PDF 単価 |
|--------------|--------|----------|--------|
| 1~100 件 | ¥2,000 | @25 | @20 |
| 101~500 件 | ¥2,000 | @20 | @15 |
| 501 件~1000 件 | ¥2,000 | @18 | @13 |
| 1000 件~ | ¥2,000 | @13 | @8 |

【ご希望のレイアウトをご提示の場合】

| | 基本料金 | インデザイン単価 | PDF 単価 |
|--------------|--------|----------|--------|
| 1~100 件 | ¥4,000 | @25 | @20 |
| 101~500 件 | ¥4,000 | @20 | @15 |
| 501 件~1000 件 | ¥4,000 | @18 | @13 |
| 1000 件~ | ¥4,000 | @13 | @8 |

【特殊文字など作字料金】 1 文字 ¥200

基本料金 + 1 件当たりの単価 × 宛名件数

計算例 テンプレートからレイアウトを選び 300 件、PDF データをご注文の場合

基本料金 ¥2,000 + (@15 × 300 件) = ¥6,500 + 作字料金

ご希望レイアウトをご提示頂き 1300 件、インデザインデータをご注文の場合

基本料金 ¥4,000 + (@13 × 1300 件) = ¥20,900 + 作字料金

お申込は

- ・csv データ ・レイアウト（レイアウトサンプル番号または見本）
- ・フォント（フォント番号またはフォント名） ・納品データ形式（インデザインまたは PDF）
- ・依頼件数 ・希望納期

上記をご準備の上、お申し込みフォーム <https://dream-alive.biz/data.html>

またはメールにて support@dream-alive.biz までお申し込み下さい。

データ入力も承ります

データがなくても、リストをお預かりし宛名データを作成します。
お持ちの資料と件数などをお知らせ下さい。お見積致します。
作成したデータは宛名印刷用のデータ（インデザインまたは PDF）とエクセルデータで納品致します。

封筒・挨拶状・はがき印刷承ります

社名入り封筒や挨拶状、はがきなど各種印刷も承ります。
ご希望の条件をお知らせ下さい。お見積致します。

宛名印刷承ります

作成しました宛名データの印刷も承ります。
封筒のサイズ、紙質などをお知らせ下さい。お見積致します。

外字フォント作成承ります

人名漢字など、オリジナルの外字フォントを作成を承ります。
よく使う文字などをフォントにして、日々の業務を効率化しませんか？
ご相談下さい。お見積致します。

お問合せは



<https://dream-alive.biz>



support@dream-alive.biz



075-320-3638

お電話によるお問い合わせの受け付けはしておりません。



ドリームアライブ